41203 07

6800/10 30° 480/90. ALHO

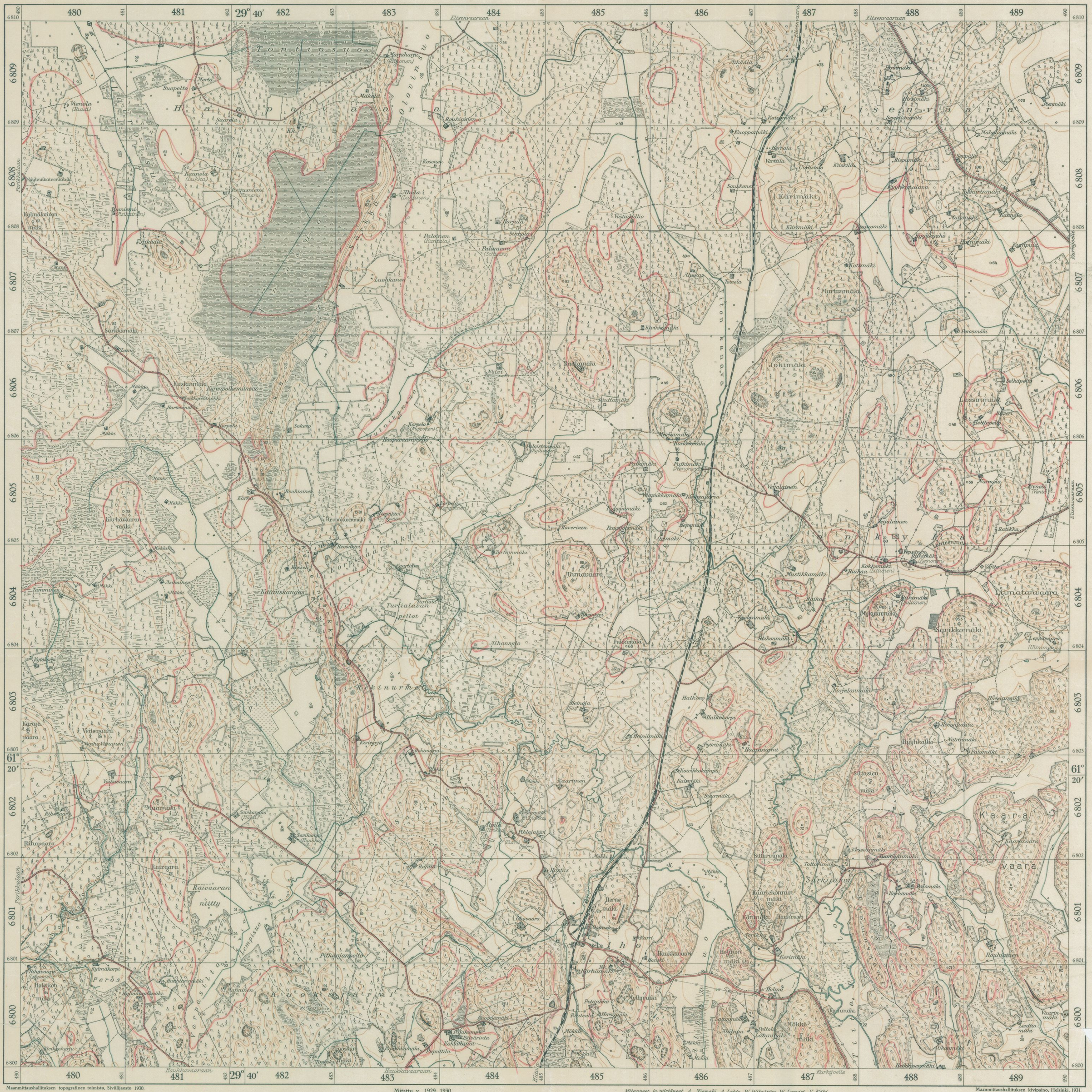
Tontinsuo
Elisenvaara
Kärimäki
Joukimäki
Martanmäki
Lassinmäki
Alho
Kaara
Vaara
Kuoksjärvi
Perös
Kaarlejärvi
Rekinurmi
Kiimiskangas
Turtiatavan pellot
Alhonsalo
Alhonjärvi
Kuoksjärvi
Elisenvaaran
Haukkavaaran
Kaarlejoelle
Parkkalaan
Elisenvaaran
Kiviojan
Kiviojan
Kaarlejärvi
Kaarlejärvi
Kaarlejärvi